

Nastavenie emailovej schránky Windows Live Mail

Prvým krokom je pridanie Vašej schránky. Na vyvolanie tohto menu je potrebné kurzorom sa dostať do ľavej hornej časti obrazovky, kde sa po kliknutí vyroluje celé menu v ktorom označíme "Možnosti" a následne "E-mailové kontá".

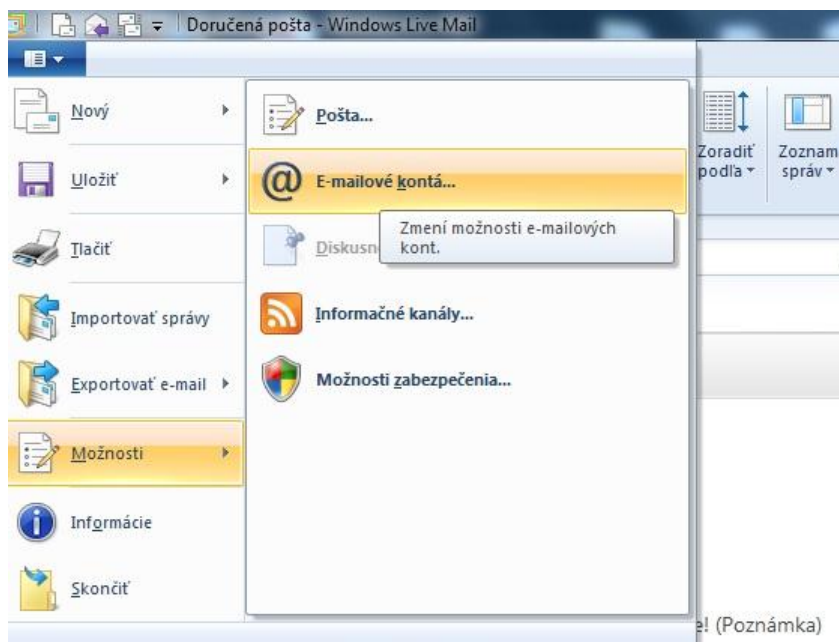

Ďalším krokom potvrdíme, že si želáme "pridať" nové "e-mailové konto"

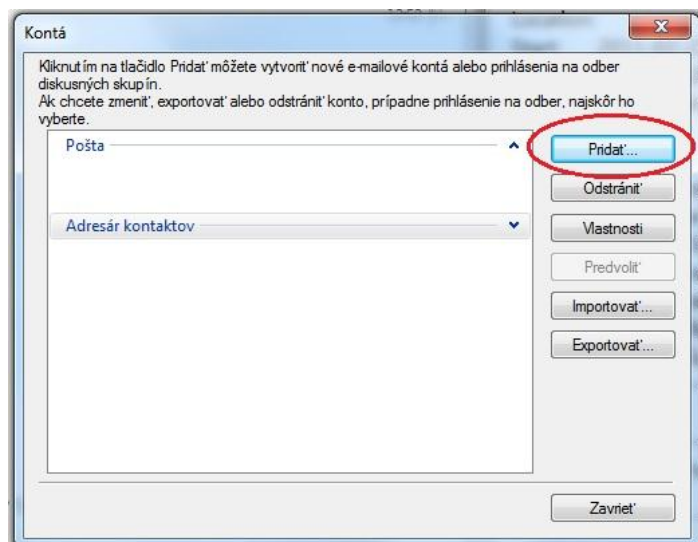

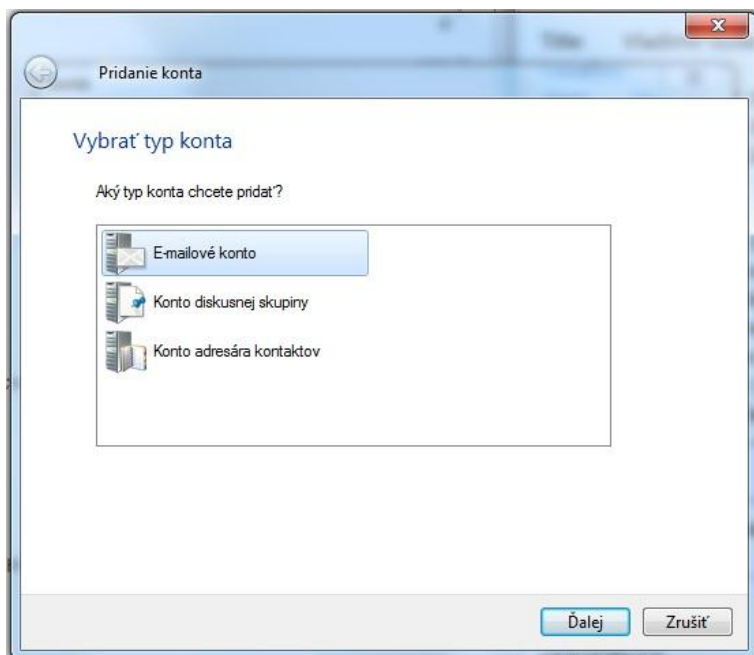

V nasledujúcom kroku pristúpime k samotnej konfigurácii nášho klienta. Zvolíme e-mailovú adresu, ktorú budeme používať v tomto rozhraní, takisto je potrebné zadať heslo (pre vyšší komfort súkromia je potrebné odznačiť možnosť "zapamätať si toto heslo"). V poli "zobrazované meno" je možnosť zadať ako si želáte, aby sa Vaším adresátom zobrazovala samotná emailová adresa. Ako posledné je potrebné označiť políčko "**Manuálne konfigurovať nastavenie servera**".

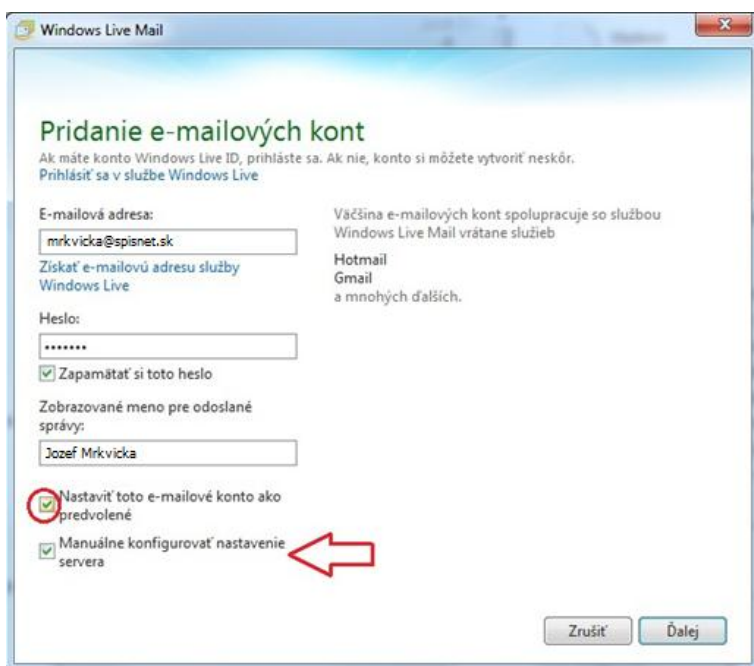

Finálna fáza nastavení spočíva v správnom zadaní servera prichádzajúcej a odchádzajúcej pošty. Pre prichádzajúcu poštu zvolíme protokol POP a do voľného poľa vpišeme mail.spisnet.sk. Do políčka s nastavením servera odchádzajúcej pošty napíšeme "mail.spisnet.sk". Takisto je nevyhnutné označiť možnosť "vyžaduje sa overenie". V ľavej časti zmeníme možnosť overenia na "Protokol POP s overovaním (APOP)" a vyplníme prihlasovacie meno, čiže našu emailovú adresu.

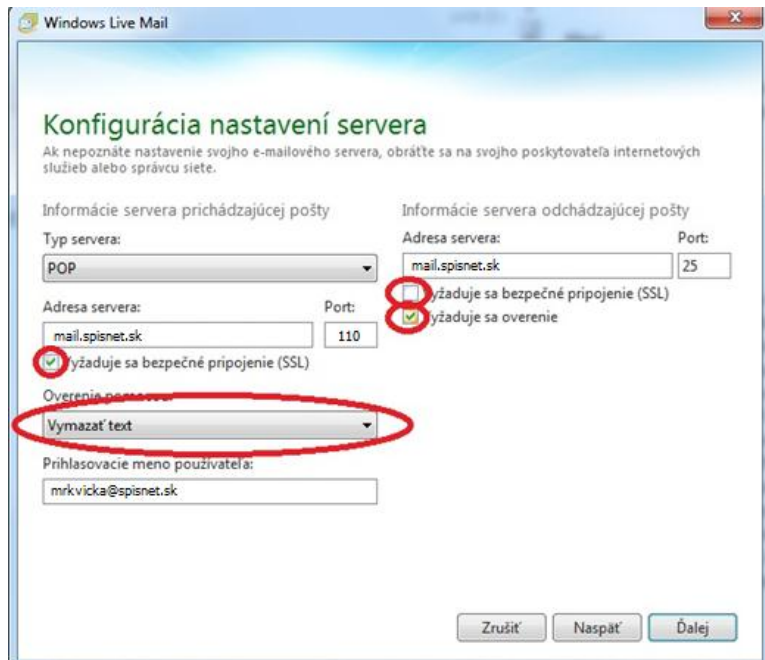

The screenshot shows the 'Konfigurácia nastavení servera' (Server Settings Configuration) window in Windows Live Mail. It is divided into two main sections: 'Informácie servera prichádzajúcej pošty' (Incoming Mail Server Information) and 'Informácie servera odchádzajúcej pošty' (Outgoing Mail Server Information). In the incoming section, the server type is set to 'POP', the address is 'mail.spisnet.sk', and the port is '110'. There are two checkboxes: 'vyžaduje sa bezpečné pripojenie (SSL)' (checked) and 'vyžaduje sa overenie' (checked). The 'Overenie používateľa' (User Authentication) dropdown menu is set to 'Vymazať text' (Clear text) and is circled in red. In the outgoing section, the server address is 'mail.spisnet.sk' and the port is '25'. There are two checkboxes: 'vyžaduje sa bezpečné pripojenie (SSL)' (unchecked) and 'vyžaduje sa overenie' (checked), with the latter also circled in red. The user's login name is 'mrkvicka@spisnet.sk'. At the bottom, there are three buttons: 'Zrušiť' (Cancel), 'Naspäť' (Back), and 'Ďalej' (Next).

Po tomto kroku ste úspešne zavíšili "technickú stránku" a môžete sa smelo pustiť do využívania elektronickej pošty a spoznávania Vášho nového e-mailového klienta. V prípade, že sa počas nastavení vyskytnú nečakané problémy neváhajte sa na nás obrátiť.